

Abrechnung optimal gestalten



Einsdental Zahntechnik



Einsdental Zahntechnik



individual 100% Individualität	ecoline Maximale Ersparnis
Zahntechnik für anspruchsvolle Patienten	Zahntechnik für preisbewusste Patienten
<input checked="" type="checkbox"/> Zentraler Ansprechpartner in Berlin	<input checked="" type="checkbox"/> Zentraler Ansprechpartner in Berlin
<input checked="" type="checkbox"/> Technische Betreuung vor Ort	<input checked="" type="checkbox"/> Technische Betreuung vor Ort
<input checked="" type="checkbox"/> 100% Fertigung in Berlin	<input checked="" type="checkbox"/> Internationale (Teil-)Fertigung
	<input checked="" type="checkbox"/> Ein- u. Ausgangskontrolle in Berlin

BEST PRICE

Rechenbeispiel UK Coverdenture Teleskop an 43,33,34

Festzuschuss: 3.123,- € (100% /Härtefall)

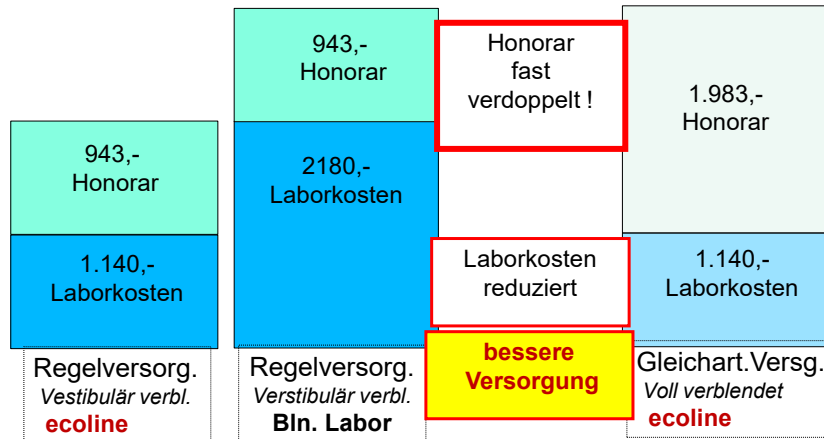

Raus aus der BEMA



Sichern Sie sich den ecoline-Vorteil
am Beispiel von:

Brücke NEM 11-13-15, keramisch verblendet

Basis: BEL Berlin



Regelversorgung vest.
verblendet

gleichartig
vollverblendet

BEMA	605,59	111,48
GOZ (2, 3fach)	0,00	679
Abformmaterial	50,00	50,00
Labor	1.161,96	546,06
Festzuschuss, 75%	1.343,30	1.343,30
Eigenanteil Patient	445,99	43,24
Honorar Praxis	605,59	790,48

Vorteil Praxis
Vorteil Patient

184,89
402,75





Einsidental Zahntechnik
...macht Freude

Raus aus der BEMA

Sichern Sie sich den ecoline-Vorteil am Beispiel von:

Brücke NEM 11-13-15, keramisch verblendet

ecoline

Basis: BEL Berlin

	Regelversorgung vest. verblendet	gleichartig vollverblendet
BEMA	605,59	111,48
GOZ (2, 3fach)	0,00	679
Abformmaterial	50,00	50,00
Labor	1.161,96	546,06
Festzuschuss, 75%	1.343,30	1.343,30
Eigenanteil Patient	445,99	43,24
Honorar Praxis	605,59	790,48
Vorteil Praxis		184,89 *
Vorteil Patient		402,75 **

Einsidental Zahntechnik
...macht Freude

Raus aus der BEMA

Sichern Sie sich den ecoline-Vorteil am Beispiel von:

Brücke NEM 11-13-15, keramisch verblendet

ecoline

Basis: BEL Berlin

	Regelversorgung vest. verblendet	gleichartig vollverblendet
BEMA	605,59	111,48
GOZ (2, 3fach)	0,00	679
Abformmaterial	50,00	50,00
Labor	1.161,96	546,06
Festzuschuss, 75%	1.343,30	1.343,30
Eigenanteil Patient	445,99	43,24
Honorar Praxis	605,59	790,48
Vorteil Praxis		184,89 *
Vorteil Patient		402,75 **

Bema 89 Beseitigen Artikulationsstörungen

Beseitigung grober Artikulations- und Okklusionsstörungen vor Eingliederung von Prothesen und Brücken

Bew.-Zahl:
16

Leistungsbeschreibung

Abrechenbar

- bei der Regelversorgung als zahnärztliche Leistung bei folgenden Befunden hinterlegt: 2.1 bis 2.4, 3.1, 4.1 bis 4.4, 5.1 bis 5.4, 6.0 bis 6.4, 6.5 bis 6.9, 7.2, 7.5
- für die Beseitigung von **groben** Artikulations- und Okklusionsstörungen
 - zum Beispiel grobes Kürzen eines elongierten Zahnes
- **nur vor** Eingliederung von Brücken, Teilprothesen und Vollprothesen als vorbereitende Maßnahme
- nur vor Eingliederung von **wiederhergestellten** Brücken, Teilprothesen und Vollprothesen, wenn als vorbereitende Maßnahme notwendig
- je Heil- und Kostenplan einmal

$$89 = 16 \text{ Pkt} \times \text{PW} = 16,62\text{€}$$

2x im Monat vergessen

= 33,24€ Monat

X 12 Monate = 389,94€ Jahr

3x im Monat vergessen

= 49,86€ Monat

X 12 Monate = 598,32€ Jahr

4x im Monat vergessen

= 66,48€ Monat

X 12 Monate = 797,76€ Jahr



Bema 98a Abformung mit individuellem Löffel

Abrechenbar

- bei der Regelversorgung als zahnärztliche Leistung bei folgenden Befunden hinterlegt: 1.1, 1.2, 2.1 bis 2.6, 3.1, 3.2, 4.1 bis 4.4, 4.6, 4.8, 5.1 bis 5.4, 6.10, 7.1, 7.2, 7.5
- je Abdruck mit
 - individuellem Löffel (für den jeweiligen Patienten angefertigt)
 - individualisiertem Löffel (Individuell angepasster, konfektionierter Löffel)
- bei Nichtausreichen eines normal konfektionierten Löffels
- für Teilprothesen
 - auch neben Kronen, Brücken
- für Teleskopkronenversorgung (bei Cover Denture)
- bei kombiniert festsitzendherausnehmbarem Zahnersatz
Hinweis: Bei mehrmaliger Abformung des Kiefers auch mehrfach abrechenbar
- je Kiefer
- Abformmaterial nach dem tatsächlichen Verbrauch

$$98a = 29 \text{ Pkt} \times \text{PW} = 30,13\text{€}$$

2x im Monat vergessen

= 60,26€ Monat

X 12 Monate = 723,07€ Jahr

3x im Monat vergessen

= 90,39€ Monat

X 12 Monate = 1.084,68€ Jahr

4x im Monat vergessen

= 120,52€ Monat

X 12 Monate = 1.446,24€ Jahr



Analyse 100 meistgekauften Produkte Vom 01.01.2020 – 31.03.2023

Teurer als noch Jan. 2020

- Jan. 2021 = 5%
- Jan. 2022 = 9,93%
- März 2023 = 16,54%

Quelle: Wawibox

0065 Optisch-elektronische Abformung

Punktzahl: **80**

(1) 4,50 € (2.3) 10,35 € (3.5) 15,75 €

Gebührenziffer: **0065**

Beschreibung

Optisch-elektronische Abformung einschließlich vorbereitender Maßnahmen, einfache digitale Bissregistrierung und Archivierung, je Kieferhälfte oder Frontzahnbereich

Leistungsinhalt

- Dreidimensionale Datenerfassung intraoraler Strukturen mittels optisch-elektronischer Apparaturen
- Einfache Registrierung der Bissverhältnisse
- Vorbereitende Maßnahmen wie z. B. die optische Aufbereitung der abzuformenden Zähne oder Modelle
- Archivierung der Daten

Abrechenbar je

Kieferhälfte oder Frontzahnbereich

Abrechnungsbestimmungen

Neben der Leistung nach der Nummer 0065 sind konventionelle Abformungen nach diesem Gebührenverzeichnis für dieselbe Kieferhälfte oder denselben Frontzahnbereich nicht berechnungsfähig.

Die Berechnung der digitalen Abformung

Im Bereich der gesetzlichen Krankenversicherung (Regelversorgung) ist für eine digitale Abformung derzeit keine eigene Gebührenziffer vorgesehen. Gleichwohl ist die digitale Abformung auch beim Kassenpatienten möglich.

Unter der GOZ-Ziffer 0065 – Optisch-elektronische Abformung einschließlich vorbereitender Maßnahmen, einfache digitale Bissregistrierung und Archivierung, je Kieferhälfte oder Frontzahnbereich – wurde für die digitale Abformung bei CAD/CAM-Versorgungen eine eigenständige Gebührenziffer aufgenommen. Sie kann sowohl beim Privatpatienten als auch beim GKV-Patienten angesetzt werden.

GOZ-Nr. 0065 ist im Durchschnitt mit 10,35 € bewertet

„Die Leistung beschreibt die dreidimensionale Datenerfassung intraoraler Strukturen mittels optisch-elektronischer Apparaturen zum Zweck der Herstellung einer Restauration bzw. Rekonstruktion auf direktem Weg oder auf indirektem Weg nach Herstellung eines CAD/CAM-Modells“, die Bundeszahnärztekammer kommentiert die GOZ-Nr. 0065. Die einfache Registrierung der Bissverhältnisse auf digitalem Weg ist nicht gesondert berechnungsfähig. Darüber hinausgehende Bissregistrierungen sind nicht inbegriffen. Die Leistung wird je Kieferhälfte oder Frontzahnbereich berechnet und kann ggf. bis zu viermal je Sitzung anfallen.“

Die GOZ-Nr. 0065 ist im Durchschnitt mit 10,35 € bewertet und kann einmal je Kieferhälfte/Frontzahnbereich berechnet werden. Bei einem Scan eines Kiefers ist sie etwas besser bewertet als die konventionelle GOZ-Nr. 0050.



BUNDESZAHNÄRZTEKAMMER

Aktualisierungsübersicht
GOZ-Kommentar Bundeszahnärztekammer

Bundeszahnärztekammer, Oktober 2018



GOZ-Nr.	Bearbeitungs- vermerk	Betreff
0010	gestrichen	Linke Spalte, 1. Absatz: des stomatognathen Systems
0065	ergänzt/ eingefügt	Linke Spalte, 2. Absatz, nach Satz 2 wird folgender Satz eingefügt. <u>Bei unterschiedlicher Indikation kann die Leistung auch mehrfach berechnet werden.</u>
4150	ergänzt/ eingefügt	Ergänzung "zusätzliche berechnungsfähige Leistungen" - subgingivale medikamentöse antibakterielle Lokalapplikation, je Zahn GOZ 4025

Kommentar der Bundeszahnärztekammer zu der GOZ-Nr. 0065 (Stand Oktober 2018)



- Die Leistung beschreibt die dreidimensionale Datenerfassung intraoraler Strukturen mittels optisch-elektronischer Apparaturen zum Zweck der Herstellung einer Restauration bzw. Rekonstruktion auf direktem Weg oder auf indirektem Weg nach Herstellung eines CAD/CAM-Modells.
- Die einfache Registrierung der Bissverhältnisse auf digitalem Weg ist nicht gesondert berechnungsfähig. Darüber hinausgehende Bissregistrierungen sind nicht inbegriffen.
- **Die Leistung wird je Kieferhälfte oder Frontzahnbereich berechnet und kann ggf. bis zu 4x je Sitzung anfallen.**
- Bei unterschiedlicher Indikation kann die Leistung auch mehrfach berechnet werden.

Auswertung digitaler Daten am Monitor

Bei der digitalen Abformung kann der erhobene Datensatz sofort am Monitor (in Echtzeit) überprüft und die virtuellen Modelle zur Planung ausgewertet werden. Die Wartezeit bis zur Lieferung der konventionellen Gipsmodelle durch das Dentallabor entfällt. Sind nicht alle zu erfassenden Bereiche präzise abgebildet, können entsprechende Korrekturen sofort erfolgen. Das digitale Verfahren ist für Patienten deutlich komfortabler und spart wertvolle Arbeitszeit beim Zahnarzt, seinem Team und für die Patienten.

Auswertung digitaler Daten am Monitor

Die „computergestützte Auswertung zur Diagnose und Planung der optisch-elektronischen Abformung“ ist in der Nr. 0065 GOZ nicht enthalten und daher als selbstständige Leistung entsprechend § 6 Abs. 1 GOZ berechnungsfähig (GOZ-Kommentar der BZÄK). Infrage kämen z. B. die Nrn. 6010 oder 6020 GOZ:

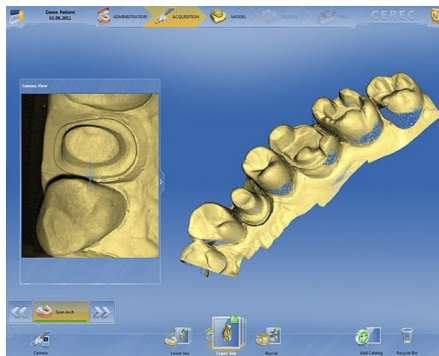

Analogziffer und Legende

Nr. 6010a GOZ

PC-gestützte Auswertung einer optisch-elektronischen Abformung entsprechend Nr. 6010 GOZ Anwendung von Methoden zur Analyse von Kiefermodellen

Punkte	1,0-fach €	2,0-fach €	2,3-fach €
180	10,12	20,25	23,28

Analogziffer und Legende

Nr. 6020a GOZ

PC-gestützte Auswertung einer optisch-elektronischen Abformung entsprechend Nr. 6020 Anwendung von Methoden zur Untersuchung des Gesichtsschädels

Punkte	1,0-fach €	2,0-fach €	2,3-fach €
360	20,25	40,49	46,47

PC-gestützte Auswertung einer optisch-elektronischen Abformung gem. § 6 Abs. 1 GOZ entsprechend ...

... Anwendung von Methoden zur Analyse von Kiefermodellen (dreidimensionale, graphische oder metrische Analysen, Diagramme) (GOZ 6010).

... Transplantation eines Zahnes einschließlich operativer Schaffung des Knochenbettes (GOZ 3160).

... implantatbezogene Analyse und Vermessung des Alveolarfortsatzes, des Kieferkörpers und der angrenzenden knöchernen Strukturen sowie der Schleimhaut, einschließlich metrischer Auswertung von radiologischen Befundunterlagen, Modellen und Fotos zur Feststellung der Implantatposition, gegebenenfalls mit Hilfe einer individuellen Schablone zur Diagnostik, einschließlich Implantatauswahl, je Kiefer (GOZ 9000).

Bewertung

GOZ-Ziffer	Punktzahl	1,0-fach	2,3-fach	3,5-fach
6010	180	10,12 €	23,28 €	35,43 €
3160	650	35,56 €	84,08 €	127,95 €
9000	884	49,72 €	114,35 €	147,01 €

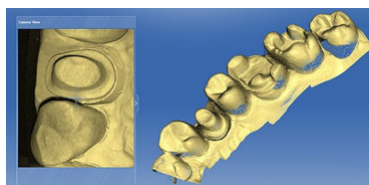

Zahlen & Fakten

Stundensatz ZA Ø ca. 420,-

Stundensatz ZT Ø ca. 120,-



Zahlen & Fakten

BGH Urteil (AZ I ZR 60/22) vom 13.07.2023
ZÄ, die zahntechnische Leistungen in einem eigenem
Praxislabor erbringen, dürfen einen angemessenen
Gewinnanteil berechnen.



§ 12 SGB V (Wirtschaftlichkeitsgebot)

Behandlungsrichtlinien

III. Konservierende Behandlung

2. ... jeder kariöser Defekt an einem solchen Zahn soll behandelt werden

Füllungen bei nicht kariösen Zähnen !!!



Quelle: KZV-Berlin

Restoration

Mit dem historischen Fachbegriff Restoration bezeichnet man allgemein die Wiederherstellung

Rekonstruktion

Rekonstruktion ist der Vorgang des neuerlichen Erstellens oder Nachvollziehens von etwas mehr oder weniger nicht mehr Existierendem oder Unbekanntem



Wie viel hast du für deine Zahnfüllung hinzubezahlen müssen ?

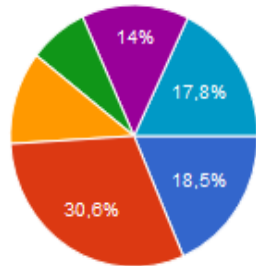

bis 50 Euro	7,6 %
zwischen 51 und 100 Euro	11,5 %
zwischen 101 und 200 Euro	30,6 %
zwischen 201 und 300 Euro	18,5 %
zwischen 301 und 400 Euro	14,0 %
kostenlos, weil Amalgam	17,8 %

Quelle: (c) kosten-beim-zahnarzt.de

Lässt du dich für Zahnfüllungen immer betäuben ?

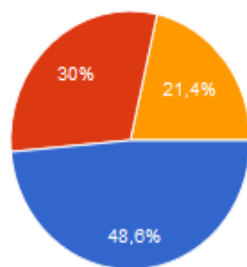

ja	48.6 %
nein	30 %
nur wenn es unbedingt sein muss	21.4 %

Quelle: (c) kosten-beim-zahnarzt.de

Dokumentieren Sie die Anästhesie richtig?

Die GOZ 0090 ist je getrennter Anästhesie (auch mehrfach pro Zahn) berechnungsfähig.

Bei vier vergessenen Leistungen pro Woche

entsteht pro Jahr ein Honorarverlust von ca. 1366,- Euro

§ 12 SGB V (Wirtschaftlichkeitsgebot)

Behandlungsrichtlinien
III. Konservierende Behandlung
9. & 9.1 – Endo Richtlinien

Endo außerhalb der Richtlinie !!!



Quelle: KZV-Berlin

BEMA-Richtlinien

Befund allgemein (alles muss zutreffen):

- Aufbereikbaarheit und Möglichkeit der Füllung des Wurzelkanals ist bis bzw. bis nahe an die Wurzelspitze gegeben.
- Voraussichtlich werden maximal drei medikamentöse Einlagen erforderlich sein.
- Die Wurzelfüllung wird das Kanalvolumen voraussichtlich vollständig ausfüllen.
- Die Wurzelkanäle können bis zur apikalen Konstriktion gefüllt werden.

Zusätzlich bei Molaren (mindestens eins muss zutreffen):

- Es kann eine geschlossene Zahnreihe erhalten werden.
- Eine einseitige Freisituation kann vermieden werden.
- Funktionstüchtiger Zahnersatz kann erhalten werden.

Zusätzlich bei pulpatoten Zähnen (mindestens eins muss zutreffen):

- Nach kritischer Prüfung wird der Versuch der Erhaltung des Zahnes durch konservierende Behandlung unternommen.
- Nach kritischer Prüfung wird der Versuch der Erhaltung des Zahnes durch konservierend-chirurgische Behandlung unternommen.

Zusätzlich bei Revisionen:

- Auf dem Röntgenbild ist eine nicht randständige oder undichte Wurzelfüllung zu erkennen.**

und zusätzlich (mindestens eins muss zutreffen):

- Es kann eine geschlossene Zahnreihe erhalten werden.
- Eine einseitige Freisituation kann vermieden werden.
- Funktionstüchtiger Zahnersatz kann erhalten werden.

Quelle: VDW

150 Endo-Behandlungen pro Jahr

Beispiel: Zahn 16

	pro Behandlung	pro Jahr
Fall 1: Kassenbehandlung	279,20 €	41.880,00 €
Fall 2: Kassenpatient mit Zuzahlung	550,34 €	82.551,00 €
Mehreinnahmen durch Fall 2	271,14 €	40.671,00 €



	
<p>Doreen Unglaube info@zmv-unglaube.de Abrechnungsservice +49 178 688 87 87</p>	<p>Mareike Caesar Einsdental Zahntechnik Kundenbetreuung +49 170 988 08 96</p>